

**Agenzia delle Entrate
CATASTO FABBRICATI
Ufficio Provinciale di
Roma**

Dichiarazione protocollo n. RM0081912 del 04/02/2015

Planimetria di u.i.u. in Comune di Roma

Via Francesco Giacomo Tricomi

civ. 30/32

Identificativi Catastali:

Sezione:

Foglio: 413

Particella: 2583

Subalterno: 2

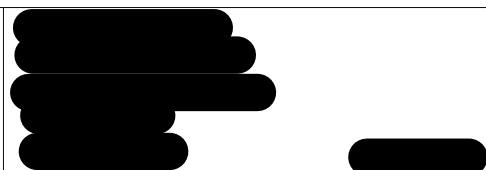

Scheda n. 1 Scala 1:200

ABITAZIONE

Corte esclusiva sub. 6

Piano terra con
corte annessa h=290

Sub. 6

Distacco verso
part. 2589

Portico

Ang. cott.

Bagno

Portico

Distacco verso
part. 2584

Locale
accessorio

Distacco verso sub. 1

Piano primo
sottotetto h med.=200

Rampa

Sottotetto
non
praticabile

Lastrico solare

Soffitta

Locale
tecnico

Piano seminterrato
h=260

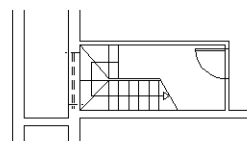

Distacco verso strada di lottizzazione

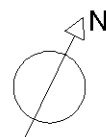

Orientamento

Ultima planimetria in atti

Catasto dei Fabbricati - Situazione al 27/12/2017 - Comune di ROMA (H501) - < Foglio: 413 - Particella: 2583 - Subalterno: 2 >
VIA FRANCESCO GIACOMO TRICOMI n. 30/32 piano: T-1-S1 lotto: 27 edificio: C;

Agenzia delle Entrate
CATASTO FABBRICATI
Ufficio Provinciale di
Roma

Dichiarazione protocollo n. RM0081912 del 04/02/2015

Planimetria di u.i.u. in Comune di Roma

Via Francesco Giacomo Tricomi

civ. 30/32

Identificativi Catastali:

Sezione:

Foglio: 413

Particella: 2583

Subalterno: 4

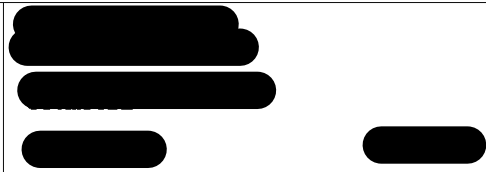

Scheda n. 1

Scala 1:200

BOX AUTO PIANO SEMINTERRATO H=260

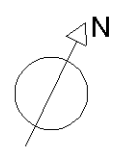
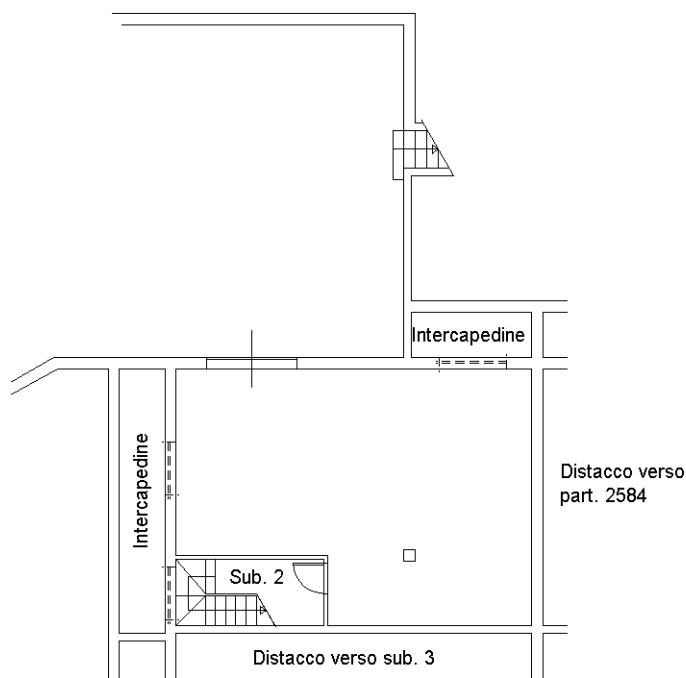

Orientamento

Ultima planimetria in atti

Catasto dei Fabbricati - Situazione al 27/12/2017 - Comune di ROMA (H501) - < Foglio: 413 - Particella: 2583 - Subalterno: 4 >
VIA FRANCESCO GIACOMO TRICOMI n. 30/32 piano: S1 lotto: 27 edifici: C;